



ประชุม กวป.



วันจันทร์ที่ 31 พฤษภาคม 2564

กลุ่มงานประกันสุขภาพ

สำนักงานสาธารณสุขจังหวัดพระนครศรีอยุธยา

# รายงานวิกฤตทางการเงิน ประจำเดือน เมษายน 2564

ข้อมูล ณ วันที่ 17/5/2564



Org	ประเภทความเสี่ยง Liquid Index (ดัชนีวัดสภาพคล่องทางการเงิน)				ประเภทความเสี่ยง status Index (ดัชนีวัดสถานะทางการเงิน)			ประเภทความเสี่ยง Survive Index (ดัชนีวัดความอยู่รอด)		Risk Scoring เม.ย.64	EBITDA	เงินบำรุงคงเหลือหักหนี้แล้ว (105)
	CR มากกว่า (1.50)	QR มากกว่า (1.00)	Cash มากกว่า (0.80)	น้ำหนัก คะแนน	NWC ทุนสำรอง (-)	NI กำไร(ขาดทุน) รวม ค่าเสื่อม (-)	น้ำหนัก คะแนน	ANI กำไร(ขาดทุน) หาร จำนวนเดือน	น้ำหนัก คะแนน			
รพศ.	2.76	2.59	0.87	0	535,527,538.30	168,129,897.69	0	24,018,556.81	0	0	206,796,033.29	-39,265,735.28
รพท.	1.03	0.97	0.63	3	4,886,059.19	27,649,720.15	0	3,949,960.02	0	3	42,191,340.15	-53,973,437.57
ท่าเรือ,รพช.	1.62	1.45	1.16	0	15,949,853.56	9,858,280.55	0	1,408,325.79	0	0	9,908,369.58	4,251,877.45
สมเด็จพระ,รพช.	2.80	2.51	2.02	0	22,059,913.08	9,167,840.95	0	1,309,691.56	0	0	12,652,155.88	12,250,958.64
บางไทร,รพช.	1.83	1.65	1.50	0	19,097,302.68	6,264,584.48	0	894,940.64	0	0	7,170,594.65	11,447,707.41
บางบาล,รพช.	1.38	1.28	1.16	1	8,463,148.35	4,454,644.02	0	636,377.72	0	1	3,354,239.33	3,508,077.79
บางปะอิน,รพช.	1.51	1.35	0.98	0	31,999,937.48	18,334,891.27	0	2,619,270.18	0	0	24,909,232.20	-1,488,137.49
บางปะหัน,รพช.	1.58	1.36	1.02	0	17,084,726.14	11,208,048.37	0	1,601,149.77	0	0	10,581,963.25	525,557.77
ผักไห่,รพช.	1.72	1.61	1.47	0	17,584,783.98	9,006,604.74	0	1,286,657.82	0	0	11,175,776.15	11,265,775.70
ภาชี,รพช.	2.97	2.75	1.76	0	31,001,047.60	20,252,368.95	0	2,893,195.56	0	0	20,783,193.23	11,871,717.25
ลาดบัวหลวง	3.78	3.43	2.83	0	33,572,440.19	19,181,859.48	0	2,740,265.64	0	0	17,717,854.55	22,032,216.02
วังน้อย,รพช.	4.37	3.58	3.19	0	73,747,089.60	41,443,478.33	0	5,920,496.90	0	0	33,070,705.06	47,874,306.71
บางซ้าย,รพช.	2.46	2.25	2.06	0	9,302,083.73	4,000,420.54	0	571,488.65	0	0	4,787,368.31	6,739,472.16
อุทัย,รพช.	1.78	1.62	1.19	0	17,092,762.70	9,962,946.91	0	1,423,278.13	0	0	13,016,024.40	4,239,939.47
มหาสาร,รพช.	1.49	1.30	0.78	2	6,624,571.22	5,163,170.78	0	737,595.83	0	2	7,750,630.89	-3,086,936.29
บ้านแพรง,รพช.	2.55	2.37	1.97	0	10,468,684.75	2,888,393.95	0	412,627.71	0	0	4,773,905.63	6,503,029.98

# ผลการดำเนินงาน EBITDA เดือน เมษายน 2564

หน่วยบริการ	ประมาณการรายได้ (ไม่รวมงบลงทุน)	ประมาณการค่าใช้จ่าย (ไม่รวมค่าเสื่อมราคา)	รายได้ (ไม่รวมงบลงทุน)	ค่าใช้จ่าย (ไม่รวมค่าเสื่อมราคา)	EBITDA (รายได้-ค่าใช้จ่าย)	สรุปผลงานแผน เกินดุล (ขาดดุล)
พระนครศรีอยุธยา	1,470,112,007.23	1,420,290,076.00	1,022,138,466.36	815,342,433.07	206,796,033.29	ผลเกินดุล
เสนา,รพท.	454,050,000.00	439,100,000.00	291,486,575.65	249,295,235.50	42,191,340.15	ผลเกินดุล
ท่าเรือ,รพช.	118,682,458.01	111,028,173.48	72,286,255.33	62,377,885.75	9,908,369.58	ผลเกินดุล
สมเด็จพระสังฆราช	89,086,898.40	81,749,507.11	58,196,497.51	45,544,341.63	12,652,155.88	ผลเกินดุล
บางไทร,รพช.	87,693,681.53	86,230,637.32	57,024,271.46	49,853,676.81	7,170,594.65	ผลเกินดุล
บางบาล,รพช.	77,186,360.00	75,794,612.00	43,038,062.54	39,683,823.21	3,354,239.33	ผลเกินดุล
บางปะอิน,รพช.	222,800,000.00	215,505,041.31	143,918,394.81	119,009,162.61	24,909,232.20	ผลเกินดุล
บางปะหัน,รพช.	86,419,010.00	86,293,297.99	60,209,592.70	49,627,629.45	10,581,963.25	ผลเกินดุล
ผักไห่,รพช.	93,380,694.84	88,068,844.52	58,956,312.94	47,780,536.79	11,175,776.15	ผลเกินดุล
ภาชี,รพช.	93,360,000.00	87,620,000.00	68,384,292.78	47,601,099.55	20,783,193.23	ผลเกินดุล
ลาดบัวหลวง,รพช.	90,067,330.00	88,768,030.00	69,651,925.11	51,934,070.56	17,717,854.55	ผลเกินดุล
วังน้อย,รพช.	198,177,308.14	148,441,249.24	114,693,375.58	81,622,670.52	33,070,705.06	ผลเกินดุล
บางซ้าย,รพช.	48,538,000.00	48,142,000.00	30,977,046.04	26,189,677.73	4,787,368.31	ผลเกินดุล
อุทัย,รพช.	119,888,119.91	110,956,318.53	75,329,061.18	62,313,036.78	13,016,024.40	ผลเกินดุล
มหาราช,รพช.	55,209,001.00	52,232,300.00	36,700,562.16	28,949,931.27	7,750,630.89	ผลเกินดุล
บ้านแพรก,รพช.	60,712,000.00	58,475,000.00	36,914,073.95	32,140,168.32	4,773,905.63	ผลเกินดุล
รวม	3,174,680,555.38	3,254,025,087.50	2,239,904,766.10	1,809,265,379.55	430,639,386.55	ผลเกินดุล

# รายงานการบริหารกำกับแผน Planfin ด้านรายได้

รายได้ (หักรายการลงทุน) ต.ค.63-เม.ย.64



หน่วยบริการ	แผนการดำเนินการ 7 เดือน (ล้านบาท)	ผลการดำเนินงาน 7 เดือน (ล้านบาท)	ผลต่าง	
			(ล้านบาท)	(%)
พระนครศรีอยุธยา	857.57	1022.14	164.57	19.19
เสนา	264.86	291.49	26.62	10.05
ท่าเรือ	69.23	72.29	3.05	4.41
สมเด็จพระ	51.97	58.20	6.23	11.99
บางไทร	51.15	57.02	5.87	11.47
บางบาล	45.03	43.04	-1.99	-4.41
บางปะอิน	129.97	143.92	13.95	10.73
บางปะหัน	50.41	60.21	9.80	19.44
ผักไห่	54.47	58.96	4.48	8.23
ภาชี	54.46	68.38	13.92	25.57
ลาดบัวหลวง	52.54	69.65	17.11	32.57
วังน้อย	115.60	114.69	-0.91	-0.79
บางซ้าย	28.31	30.98	2.66	9.41
อุทัย	69.93	75.33	5.39	7.71
มหาราช	32.21	36.70	4.50	13.96
บ้านแพรก	35.42	36.91	1.50	4.23
รวม	1963.13	2239.90	276.78	14.10



# รายงานการบริหารกำกับแผน Planfin ด้านค่าใช้จ่าย

ค่าใช้จ่าย (หักรายการงบค่าเสื่อม) ต.ค.63-เม.ย.64



หน่วยบริการ	แผนการดำเนินการ 7 เดือน (ล้านบาท)	ผลการดำเนินงาน 7 เดือน (ล้านบาท)	ผลต่าง	
			(ล้านบาท)	(%)
พระนครศรีอยุธยา	828.50	815.34	-13.16	-1.59
เสนา	256.14	249.30	-6.85	-2.67
ท่าเรือ	64.77	62.38	-2.39	-3.69
สมเด็จพระ	47.69	45.54	-2.14	-4.49
บางไทร	50.30	49.85	-.45	-0.89
บางบาล	44.21	39.68	-4.53	-10.25
บางปะอิน	125.71	119.01	-6.70	-5.33
บางปะหัน	50.34	49.63	-.71	-1.41
ผักไห่	51.37	47.78	-3.59	-6.99
ภาชี	51.11	47.60	-3.51	-6.87
ลาดบัวหลวง	51.78	51.93	.15	0.29
วังน้อย	86.59	81.62	-4.97	-5.74
บางซ้าย	28.08	26.19	-1.89	-6.74
อุทัย	64.72	62.31	-2.41	-3.73
มหาราช	30.47	28.95	-1.52	-4.99
บ้านแพรก	34.11	32.14	-1.97	-5.78
รวม	1865.91	1809.27	-56.64	-3.04





# รายงานการตรวจสุขภาพ แรงงานต่างด้าว (มติ วันที่ 29 ธ.ค.63)



ลำดับ	ชื่อหน่วยบริการ	จำนวนเป้าหมาย (ข้อมูล ณ 15 ก.พ.64)	จำนวนตรวจสุขภาพ (ข้อมูล ณ 21 พ.ค.64)	จำนวน คงเหลือ
1	โรงพยาบาลพระนครศรีอยุธยา	943	636	307
2	โรงพยาบาลท่าเรือ	92	68	24
3	โรงพยาบาลสมเด็จพระสังฆราช(นครหลวง)	361	184	177
4	โรงพยาบาลบางไทร	574	370	204
5	โรงพยาบาลบางปะอิน	1,302	966	336
6	โรงพยาบาลบางปะหัน	349	232	117
7	โรงพยาบาลผักไห่	129	74	55
8	โรงพยาบาลภาชี	162	118	44
9	โรงพยาบาลลาดบัวหลวง	324	256	68
10	โรงพยาบาลวังน้อย	1,453	854	599
11	โรงพยาบาลเสนา	338	278	60
12	โรงพยาบาลอุทัย	713	423	290
	รวมทั้งจังหวัด	6,740	4,459	2,281



# ภาพรวมข้อมูลบริการ ปี 2563 และ ปี 2564

- จำนวนผู้เข้ารับบริการผู้ป่วยนอก OPD visit

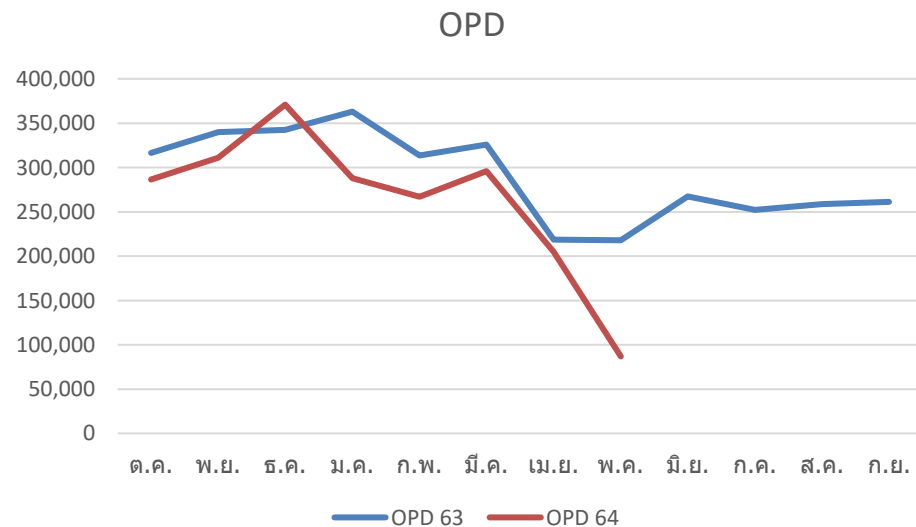

ที่มา.. <http://cmi.healtharea.net/> 24 พฤษภาคม 2564

- จำนวนผู้เข้ารับบริการผู้ป่วยนอก IPD visit



ที่มา.. [aya.hdc.moph.go.th](http://aya.hdc.moph.go.th) 24 พฤษภาคม 2564

# สปสช. พร้อมจ่ายชดเชย หน่วยบริการ

กรณีดูแลรักษา  
ผู้ติดเชื้อโควิด-19

สำนักงานหลักประกันสุขภาพแห่งชาติ (สปสช.) พร้อมสนับสนุนโรงพยาบาลรัฐและเอกชน ดูแลผู้ติดเชื้อโควิด-19 อย่างเต็มที่ ด้วยการจ่ายค่าตรวจคัดกรอง ครอบคลุมคนไทยทุกคน ทุกสิทธิการรักษา หากพบเชื้อ ผู้ป่วยสามารถเข้ารับการรักษาตามสิทธิของตัวเองได้

## 1. ตรวจห้องปฏิบัติการ (Lab) ยืนยันการติดเชื้อ / ค่าบริการ / ค่าเก็บตัวอย่าง

รายการ	ตรวจ Lab	ค่าบริการ	เก็บตัวอย่าง
RT-PCR	จ่ายตามจริงไม่เกิน 1,600 บาท	เหมาจ่าย 600 บาท	เหมาจ่าย 100 บาท
Pooled saliva	จ่ายตามจริงไม่เกิน 320 บาท	เหมาจ่าย 100 บาท	เหมาจ่าย 40 บาท
Pooled swab	จ่ายตามจริงไม่เกิน 400 บาท	เหมาจ่าย 75 บาท	เหมาจ่าย 100 บาท
PR-PCR (Pooled ผลบวก)	จ่ายตามจริงไม่เกิน 1,600 บาท	เหมาจ่าย 200 บาท	
Antibody	เหมาจ่าย 350 บาท		
Antigen	จ่ายตามจริงไม่เกิน 1,200 บาท <small>*กรณีฉุกเฉิน ตรวจร่วมกับ RT-PCR จ่าย Ag ตามจริง ไม่เกิน 500 บาท</small>		

## 2. ค่ายา รักษาโควิด-19

จ่ายตามจริง ไม่เกิน 7,200 บาท

## 3. ค่ารถส่ง ต่อระหว่างหน่วยบริการ, บ้าน, ตำบล, SQ + ชุด PPE + ยาฆ่าเชื้อ

จ่ายตามจริงตาม ระยะทาง + ค่าอุปกรณ์ป้องกัน และทำความสะอาด 3,700 บาท

## 4. ค่าชุด PPE หรือ อุปกรณ์ป้องกัน

- ค่าชุด PPE เหมาจ่ายชุดละ 740 บาท
- ค่าอุปกรณ์อื่นเพื่อป้องกันการแพร่เชื้อ

อาการเล็กน้อย :  
จ่ายตามจริงไม่เกิน 11,100 บาทต่อวัน

อาการรุนแรง :  
จ่ายตามจริงไม่เกิน 22,200 บาทต่อวัน

## 5. ค่าห้อง

- ค่าห้องควบคุมหรือห้องดูแลพิเศษ :  
จ่ายตามจริงไม่เกิน 2,500 บาทต่อวัน
- ค่าหอผู้ป่วยเฉพาะกิจโควิด-19 (sw.สนาม, Hospital ฯลฯ) :  
จ่ายตามจริงไม่เกิน 1,500 บาทต่อวัน





# ปรับ BASE RATE เริ่ม ตุลาคม 2563

หน่วยบริการ	ADJRW	Base Rate		
		8,350 (เดิม)	8,750 (ใหม่)	เพิ่ม
รพ.พระนครศรีอยุธยา	26,834.64	224,069,244.00	234,803,100.00	10,733,856.00
รพ.เสนา	7,546.12	63,010,102.00	66,028,550.00	3,018,448.00
รพ.ท่าเรือ	863.08	7,206,718.00	7,551,950.00	345,232.00
รพ.สมเด็จพระสังฆราชเจ้าฯ	1,036.48	8,654,608.00	9,069,200.00	414,592.00
รพ.บางไทร	657.29	5,488,371.50	5,751,287.50	262,916.00
รพ.บางบาล	386.03	3,223,350.50	3,377,762.50	154,412.00
รพ.บางปะอิน	2,312.39	19,308,456.50	20,233,412.50	924,956.00
รพ.บางปะหัน	513.89	4,290,981.50	4,496,537.50	205,556.00
รพ.ผักไห่	693.44	5,790,224.00	6,067,600.00	277,376.00
รพ.ภาชี	879.03	7,339,900.50	7,691,512.50	351,612.00
รพ.ลาดบัวหลวง	571.1	4,768,685.00	4,997,125.00	228,440.00
รพ.วังน้อย	992.75	8,289,462.50	8,686,562.50	397,100.00
รพ.บางซ้าย	111.07	927,434.50	971,862.50	44,428.00
รพ.อุทัย	887.71	7,412,378.50	7,767,462.50	355,084.00
รพ.มหาสาร	401.59	3,353,276.50	3,513,912.50	160,636.00
รพ.บ้านแพรก	221.66	1,850,861.00	1,939,525.00	88,664.00
	44,908.27	374,984,054.50	392,947,362.50	17,963,308.00

ที่มา.. <http://cmi.healtharea.net/> 24 พฤษภาคม 64  
 \*\*หน่วยบริการบางแห่ง ส่งข้อมูลถึงเดือนมีนาคม  
 บางแห่ง เมษายน

## แผนสนับสนุนสภาพคล่อง

- ปรับ Base rate จาก 8,350 บาท เป็น 8,750 บาท เริ่ม ตุลาคม 2563
- ปรับเกลี่ยวงเงินระดับเขตคงเหลือ (324.43 ล้านบาท) ภายใน ไตรมาส 3 ปี 2564
- ปิดยอดประกันขั้นต่ำ

